

**RZUT PARTERU**

**Projektowanie Instalacji i Sieci Elektroenergetycznych**  
 Tomasz Chelstowski 14-100 Ostróda ul. Graniczna 21  
 tel: 0896463973, 609092636 e-mail: tomche@wp.pl

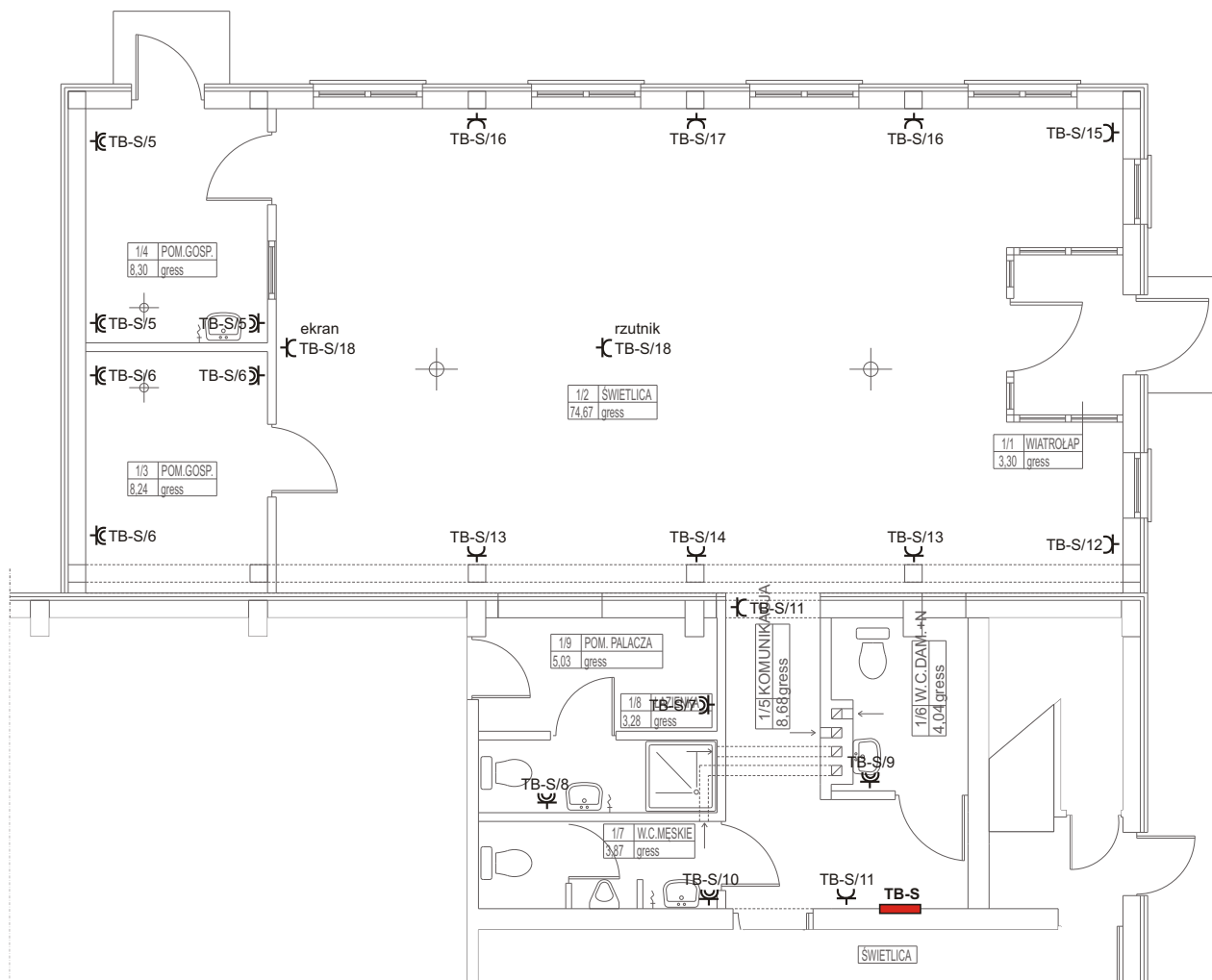

OBIEKT:	<b>BUDYNEK ŚWIETLICY dz. 4/2, gm. Susz</b>	Branża:
		<b>Elektryczna</b>
Temat:	<b>PROJEKT INSTALACJI ELEKTRYCZNEJ</b>	Skala:
		<b>1:100</b>
Projektował:	Marek Grendziński upr. bud. Nr 135/92/OL	Nr rys. <b>E-2</b>
Opracował:	Tomasz Chelstowski IRSEP 109/99/OL	Data: 09-2011